

FACHADA POSTERIOR

ESC.: 1/75

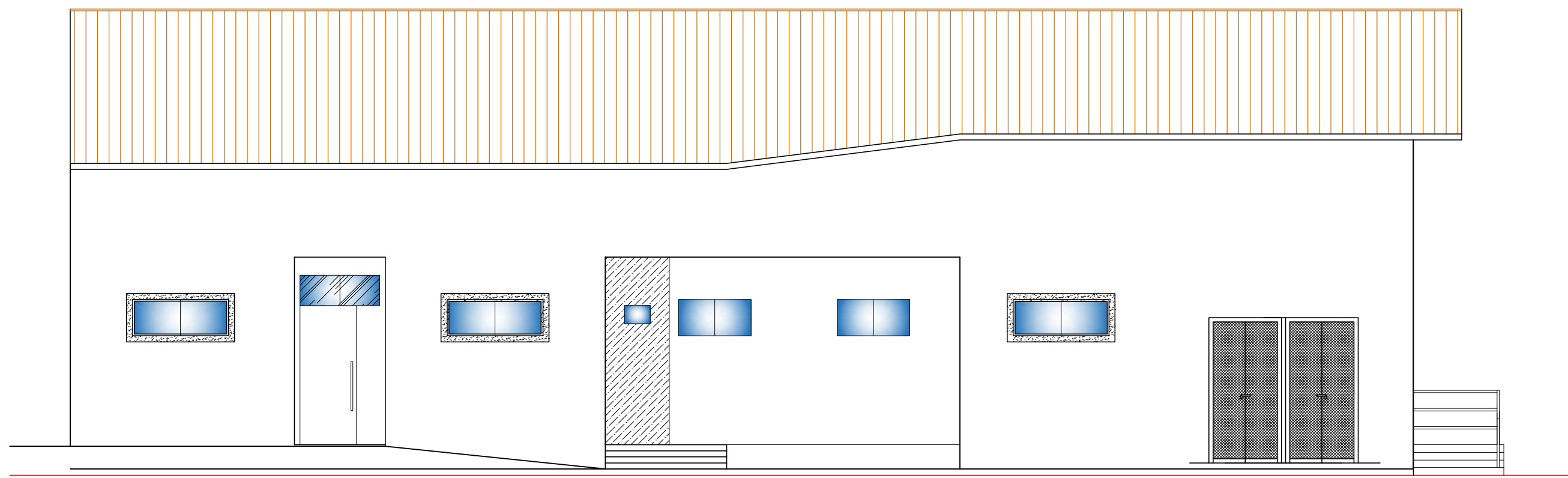

FACHADA FRONTAL

ESC.: 1/75

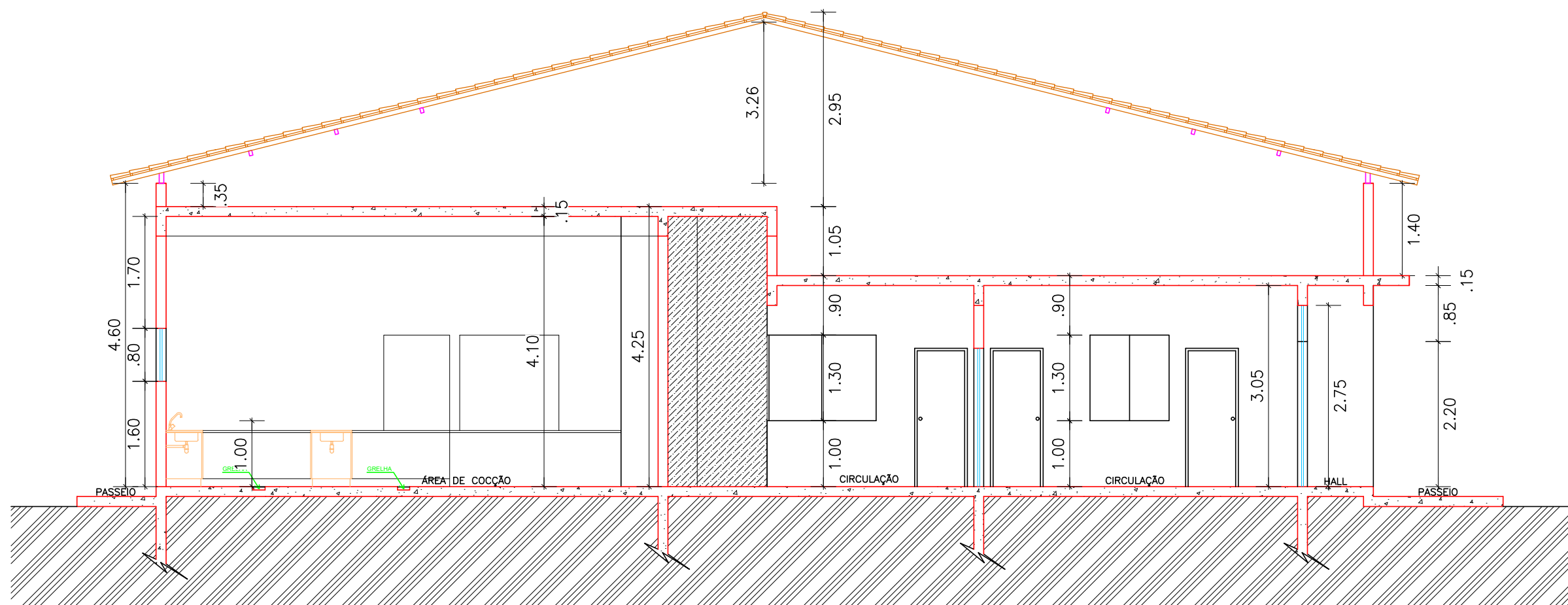

CORTE C - C'

ESC.: 1/75

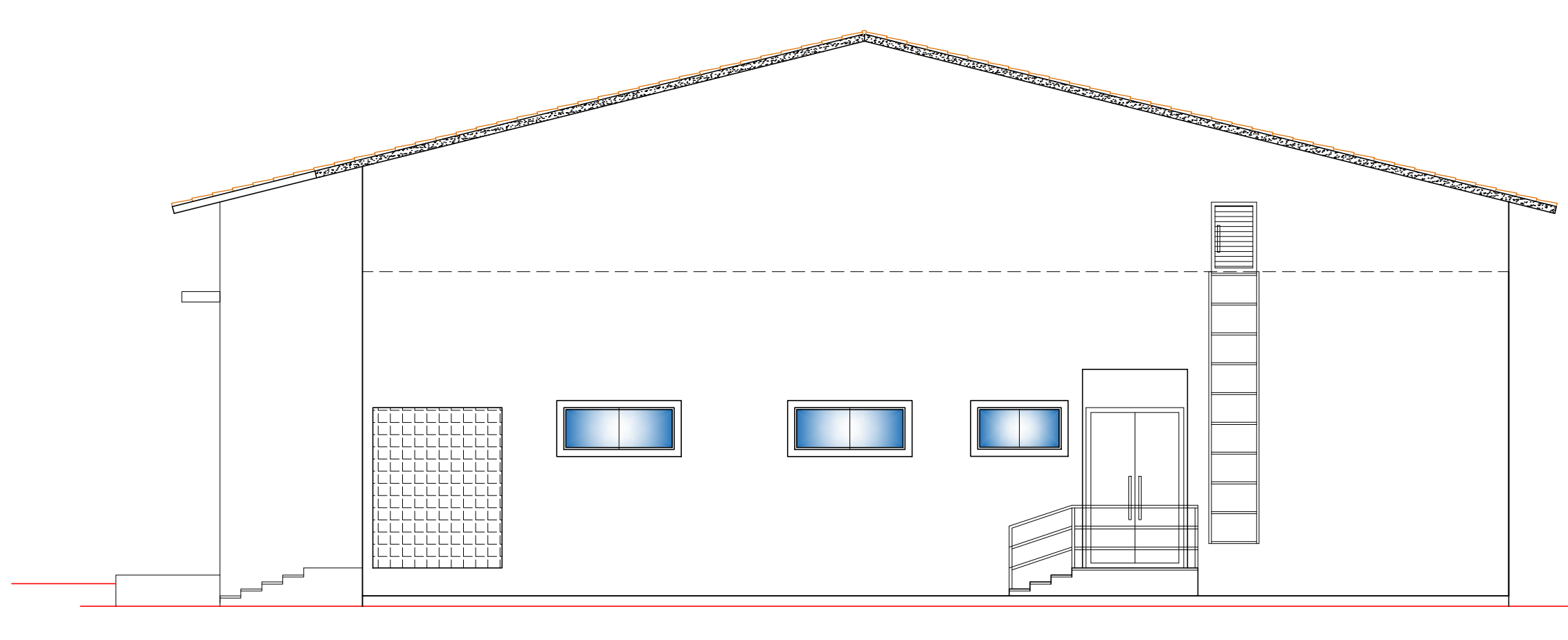

FACHADA LATERAL

ESC.: 1/75

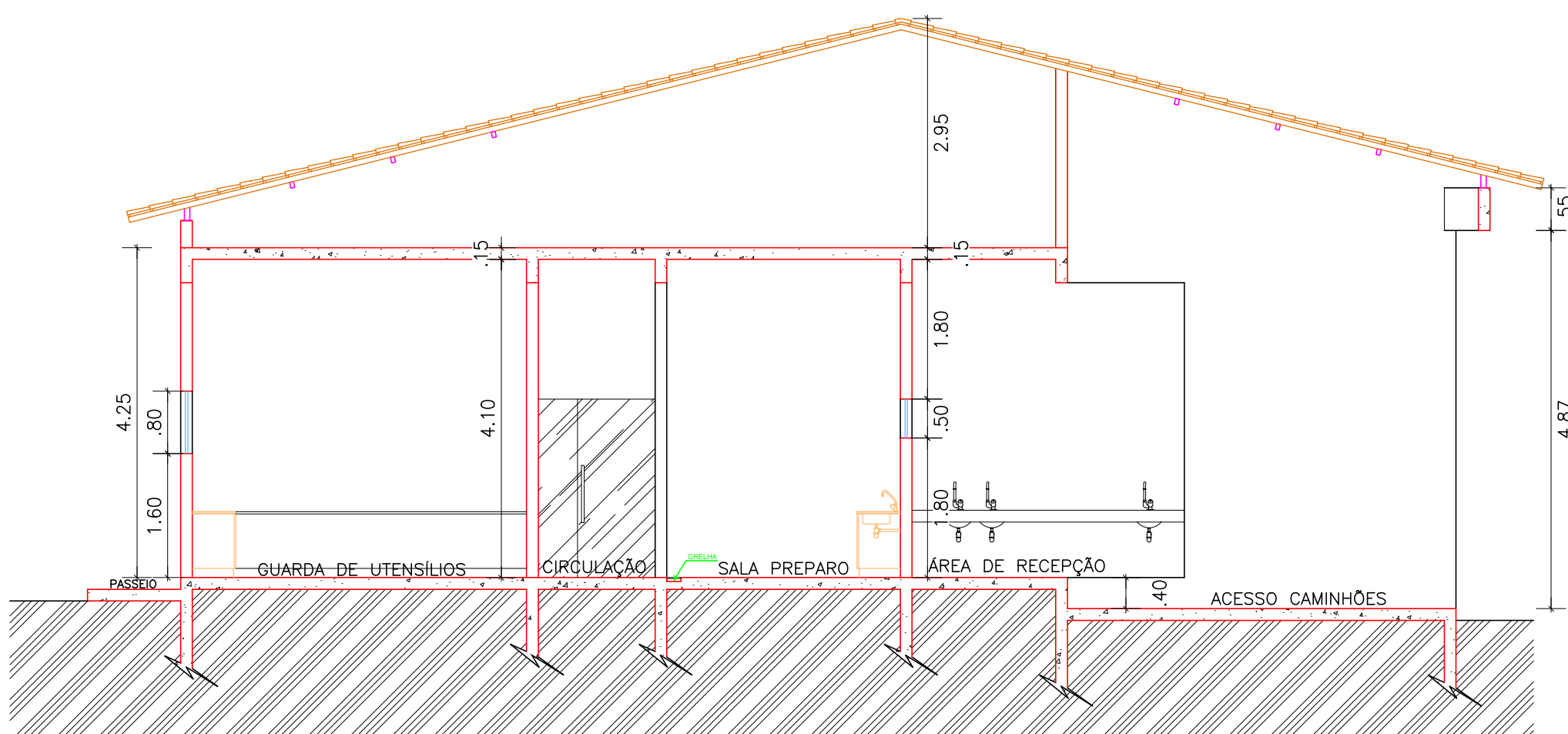

CORTE B - B'

ESC.: 1/75

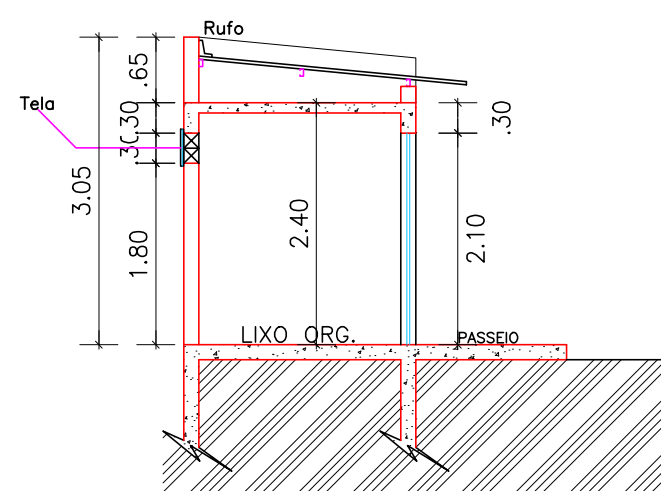

CORTE A - A'

ESC.: 1/75

QUADRO DE ÁREAS

ÁREAS	TOTAL
EXISTENTE	703,30m ²
A SER REFORMADA	511,75m ²
AMPLIADA COZINHA	386,35m ²
AMPLIADA LIXEIRA	12,54m ²
AMPLIADA VARANDA	72,15m ²
PASSEIO, ESCADAS E RAMPAS	188,70m ²
PÁTIO DE MANOBRA	381,25m ²
TOTAL PAVIMENTAÇÃO	569,95m ²
TOTAL A SER AMPLIADA	471,04m ²
TOTAL DE COBERTURA	440,60m ²
TOTAL DO EMPREENDIMENTO	1.552,74m ²

 INSTITUTO FEDERAL Baiano		 JRC ENGENHARIA PROJETOS E CONSULTORIA		FOLHA: 04/06 A1
PROJETO ARQUITETÔNICO				
TIPO: AMPLIAÇÃO DO REFEITÓRIO DO INSTITUTO FEDERAL DE EDUCAÇÃO, CIÊNCIA E TECNOLOGIA BAIANO DE GUANAMBI				
OBRA: PERÍMETRO IRRIGADO DE CERAÍMA, ZONA RURAL, GUANAMBI - BA				
LOCAL: INSTITUTO FEDERAL DE EDUCAÇÃO, CIÊNCIA E TECNOLOGIA BAIANO				ÁREAS:
PROP.: CAMPUS GUANAMBI-BA				- REFORMA: 511,75m ²
				- AMPLIADA: 471,04m ²
				- PASSEIO E RAMPAS: 188,70m ²
				- PÁTIO DE MANOBRA: 381,25m ²
CONTEÚDO: FACHADAS E CORTES				
RESP. TÉCN. PROJETO:		PROPRIETÁRIO:		
José Carlos Lellis Reis Eng ^o Civil - CREA 03/0150		Instituto Federal de Educação, Ciência e Tecnologia Baiano - Campus Guanambi		
RUA HARMETO DE CAMPOS, Nº 95 - CENTRO - GUANAMBI-BA - CEP: 46.430-000-TEL: 3461-3747				
ART. Nº: BA20190719406	CONTRATO: 2018NER00351	ESCALA:	INDICADA	DATA: SETEMBRO/2019